» Schüler*innen der VdM-Musikschulen nach Fächern

Schüleranteile nach Fächern 2021[1]

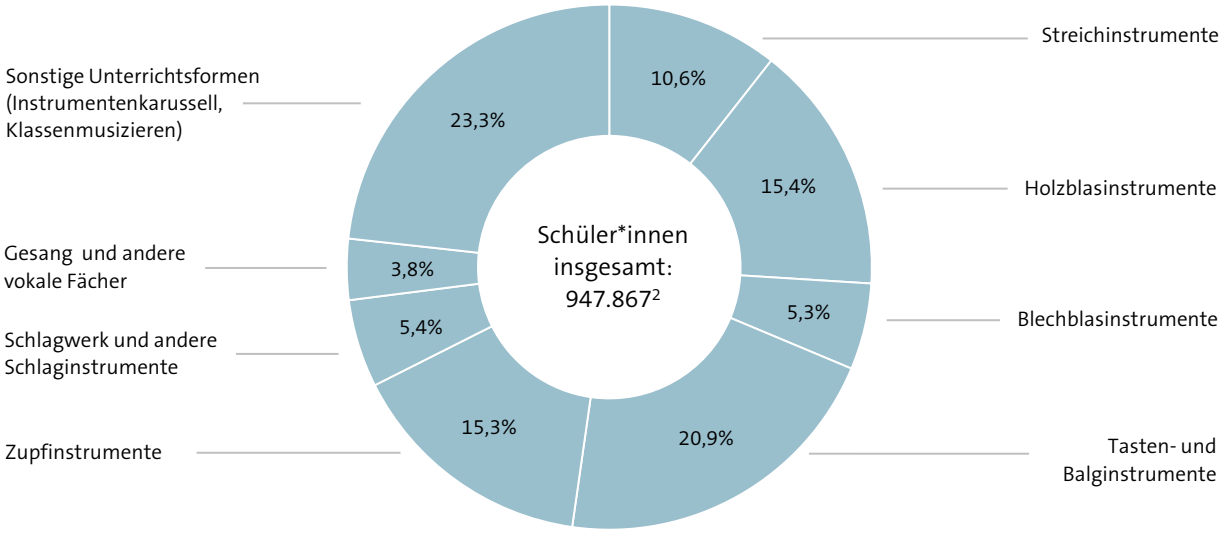

Schülerzahlen in den am häufigsten gewählten Instrumentalfächern

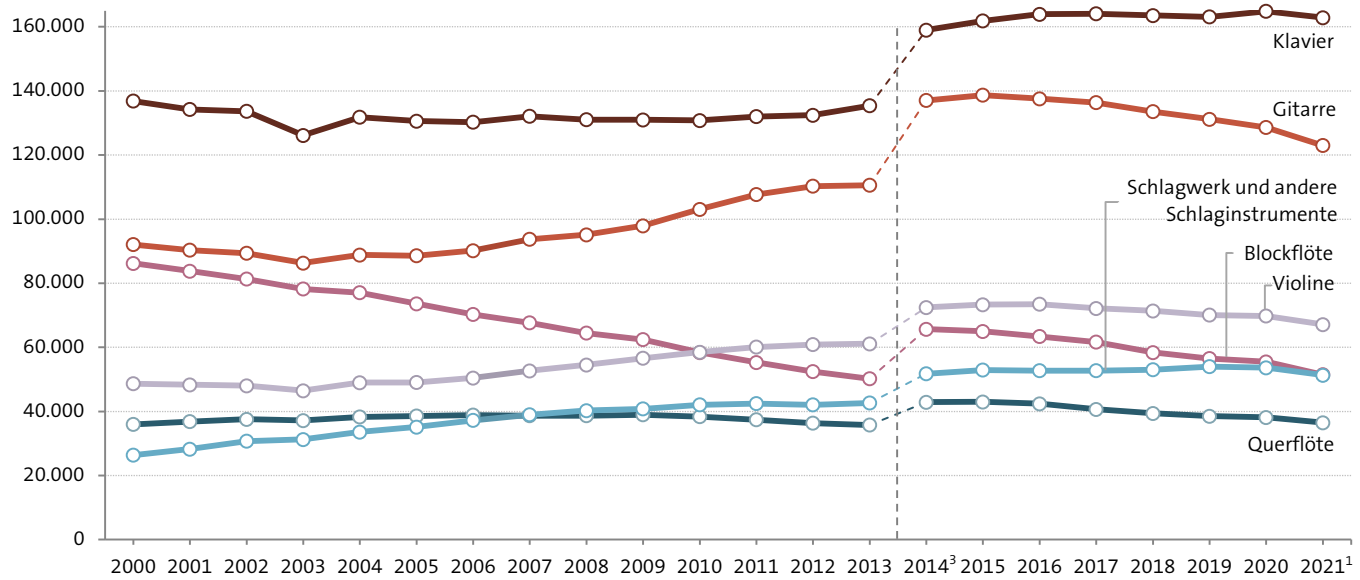

© Deutsches Musikinformationszentrum 6/2022

» Schüler*innen der VdM-Musikschulen nach Fächern

	Fach (Anzahl der VdM-Musikschulen[4])	2000 (980) absolut	2000 in %	2013 (929) absolut	2013 in %	Veränderung 2013 zu 2000 in %	2014[3] (930) absolut	2014 in %	2020 (933) absolut	2020 in %	Veränderung 2020 zu 2014 in %	2021[1] (933) absolut	2021 in %	Veränderung 2021 zu 2020 in %
Streichinstrumente	Violine	48.678	7,8	61.092	7,9	+25,5	72.463	7,6	69.811	6,9	-3,7	67.117	7,1	-3,9
	Viola	2.024	0,3	2.906	0,4	+43,6	3.556	0,4	4.290	0,4	+20,6	4.224	0,4	-1,5
	Violoncello	12.396	2,0	18.579	2,4	+49,9	22.119	2,3	24.306	2,4	+9,9	23.793	2,5	-2,1
	Kontrabass	1.320	0,2	2.735	0,4	+107,2	3.365	0,4	4.138	0,4	+23,0	3.963	0,4	-4,2
	Sonstige Streichinstrumente	428	0,1	1.046	0,1	+144,4	1.376	0,1	1.386	0,1	+0,7	1.227	0,1	-11,5
Holzblasinstrumente	Blockflöte	86.223	13,9	50.215	6,5	-41,8	65.651	6,9	55.485	5,5	-15,5	51.491	5,4	-7,2
	Querflöte	35.982	5,8	35.754	4,6	-0,6	42.915	4,5	38.153	3,8	-11,1	36.516	3,9	-4,3
	Oboe	2.865	0,5	3.173	0,4	+10,8	3.754	0,4	3.816	0,4	+1,7	3.650	0,4	-4,4
	Fagott	1.405	0,2	2.231	0,3	+58,8	2.581	0,3	2.633	0,3	+2,0	2.518	0,3	-4,4
	Klarinette	22.905	3,7	24.488	3,2	+6,9	28.326	3,0	26.543	2,6	-6,3	25.412	2,7	-4,3
	Saxophon	17.756	2,9	21.759	2,8	+22,5	26.297	2,8	26.298	2,6	+0,0	25.632	2,7	-2,5
	Sonstige Holzblasinstrumente	435	0,1	611	0,1	+40,5	1.065	0,1	1.068	0,1	+0,3	850	0,1	-20,4
Blechblasinstr.	Horn	3.393	0,6	4.711	0,6	+38,8	5.845	0,6	6.599	0,7	+12,9	6.335	0,7	-4,0
	Trompete	20.962	3,4	22.407	2,9	+6,9	27.120	2,8	27.584	2,7	+1,7	26.636	2,8	-3,4
	Posaune	4.531	0,7	7.209	0,9	+59,1	8.847	0,9	10.142	1,0	+14,6	9.962	1,1	-1,8
	Tenorhorn[5]	1.805	0,3	2.173	0,3	+20,4	3.459	0,4	4.170	0,4	+20,6	4.148	0,4	-0,5
	Sonstige Blechblasinstrumente	1.376	0,2	2.955	0,4	+114,8	3.484	0,4	3.439	0,3	-1,3	3.336	0,4	-3,0
Tasten- u. Balginstrumente	Klavier	136.863	22,0	135.400	17,5	-1,1	159.003	16,7	164.876	16,4	+3,7	162.890	17,2	-1,2
	Akkordeon	17.263	2,8	11.370	1,5	-34,1	12.953	1,4	12.009	1,2	-7,3	11.420	1,2	-4,9
	Keyboard u. E-Orgel	44.111	7,1	24.901	3,2	-43,5	30.317	3,2	23.998	2,4	-20,8	22.458	2,4	-6,4
	Sonstige Tasteninstrumente	2.440	0,4	2.333	0,3	-4,4	2.356	0,2	1.807	0,2	-23,3	1.774	0,2	-1,8
Zupfinstrumente	Gitarre	92.066	14,8	110.597	14,3	+20,1	137.037	14,4	128.638	12,8	-6,1	122.986	13,0	-4,4
	Harfe	1.434	0,2	2.588	0,3	+80,5	3.178	0,3	4.367	0,4	+37,4	4.345	0,5	-0,5
	Baglama/arabische Laute/Saz	-	-	-	-	-	1.218	0,1	1.308	0,1	+7,4	1.225	0,1	-6,3
	E-Gitarre	7.390	1,2	13.015	1,7	+76,1	15.617	1,6	9.769	1,0	-37,4	9.023	1,0	-7,6
	E-Bass	1.893	0,3	3.191	0,4	+68,6	3.816	0,4	3.429	0,3	-10,1	3.327	0,4	-3,0
	Sonstige Zupfinstrumente	2.811	0,5	2.927	0,4	+4,1	3.261	0,3	4.488	0,4	+37,6	4.251	0,4	-5,3
Schlagwerk, Drums u. andere Schlaginstr.		26.383	4,3	42.644	5,5	+61,6	51.768	5,4	53.642	5,3	+3,6	51.321	5,4	-4,3
Sonstige Instrumente		6.487	1,0	3.114	0,4	-52,0	-	-	-	-	-	-	-	-
Gesang u. andere vokale Fächer[6]		17.626	2,8	25.929	3,3	+47,1	33.674	3,5	37.673	3,7	+11,9	35.586	3,8	-5,5
Sonstige Unterrichtsformen	Instrumentenkarussell	-	-	14.464	1,9	-	27.869	2,9	28.650	2,8	+2,8	25.397	2,7	-11,4
	Klassenmusizieren mit Bläsern	-	-	24.960	3,2	-	36.910	3,9	52.834	5,3	+43,1	49.369	5,2	-6,6
	Klassenmusizieren mit Streichern	-	-	8.367	1,1	-	12.477	1,3	16.363	1,6	+31,1	16.379	1,7	+0,1
	Klassenmusizieren mit Chorklassen	-	-	5.776	0,7	-	9.873	1,0	24.296	2,4	+146,1	22.282	2,4	-8,3
	Klassenmusizieren mit Tasteninstr.	-	-	-	-	-	1.352	0,1	1.833	0,2	+35,6	1.769	0,2	-3,5
	Klassenmusizieren mit Zupfinstr.	-	-	-	-	-	6.077	0,6	9.566	1,0	+57,4	9.210	1,0	-3,7
	Klassenmusizieren m. Perkussionsinstr.	-	-	-	-	-	6.033	0,6	14.034	1,4	+132,6	13.743	1,4	-2,1
	Elementare Musikklassen	-	-	-	-	-	27.568	2,9	56.983	5,7	+106,7	48.328	5,1	-15,2
	Bandklassen	-	-	2.667	0,3	-	3.895	0,4	6.632	0,7	+70,3	5.856	0,6	-11,7
	Sonstige Angebote	-	-	76.112	9,8	-	43.207	4,5	39.206	3,9	-9,3	28.118	3,0	-28,3
Insgesamt[2]		621.251	100	774.399	100	+24,7	951.682	100	1.006.262	100	+5,7	947.867	100	-5,8

© Deutsches Musikinformationszentrum 6/2022

» Schüler*innen der VdM-Musikschulen nach Fächern

Hinweis: Grundlage der Daten ist eine jährliche Vollerhebung des Verbands deutscher Musikschulen (VdM) unter seinen Mitgliedsschulen; zuletzt waren dies 933 öffentliche Musikschulen. Die Darstellung führt Schülerzahlen in den Instrumental- und Vokalfächern (ohne Ensemble- und Ergänzungsfächer) der Musikschulen auf. Datenstand bis einschließlich 2013 ist jeweils der 1. Januar des angegebenen Jahres; ab 2014 erfolgt die Datenerfassung nicht mehr anhand eines Stichtags, sondern auf Basis eines vollständigen Kalenderjahres (jeweils 1. Januar bis 31. Dezember des Vorjahres). Diese methodische Änderung hat eine signifikant veränderte Zahlenbasis zur Folge, da nun auch diejenigen Schüler*innen in die Statistik einfließen, die an Projekten und anderen zeitlich begrenzten Angeboten teilgenommen haben bzw. die im Laufe eines Jahres aus einer Musikschule ausgeschieden sind und mit der Stichtagsbetrachung bisher nicht erfasst werden konnten.

[1] Die Auswirkungen der COVID-19-Pandemie werden im VdM-Jahresbericht 2021 erstmals erfasst: Die Daten spiegeln die Schülerzahlen des Kalendervorjahres 2020, vgl. Hinweis.

[2] Die Summen weichen von den Gesamtschülerzahlen in der Statistik „Schülerzahlen und Altersverteilung an Musikschulen im VdM“ ab, da in der vorliegenden Darstellung Schüler*innen in Ensemble- und Ergänzungsfächern nicht berücksichtigt werden.

[3] Seit 2014 veränderte Datenerfassung, vgl. Hinweis.

[4] Stichtag zur Zählung der öffentlichen Musikschulen im VdM ist jeweils der 1. Januar des Folgejahres.

[5] Ab 2015 einschl. Bariton.

[6] Ab 2010 einschl. Stimmbildung.

Quelle: Zusammengestellt vom Deutschen Musikinformationszentrum nach: VdM-Jahresbericht 2021, hrsg. vom Verband deutscher Musikschulen, 2022; sowie: Statistisches Jahrbuch der Musikschulen in Deutschland, hrsg. vom Verband deutscher Musikschulen, diverse Jahrgänge.

© Deutsches Musikinformationszentrum 6/2022